Դաստակերտի պղինձ-մոլիբդենային հանքավայրի պաշարների վերագնահատման նպատակով երկրաբանական ուսումնասիրությունների իրականացման տարածքի բնապահպանական մշտադիտարկումների եռամսյակային հաշվետվություն

(2026թ. 2-րդ եռամսյակ)

«ԴԱՍՏԱԿԵՐՏԻ ՊՂՆՁԱՄՈԼԻԲԴԵՆԱՅԻՆ ԿՈՄԲԻՆԱՏ» ՓԲԸ

Մշտադիտարկումների օբյեկտը	Մշտադիտարկումների վայրը	Ցուցանիշը	Մշտադիտարկումների տեսակը	Հաճախականությունը	Արդյունքը				
Մակերևութային ջրեր			Նմուշառում, նմուշի լաբորատոր հետազոտություն		Պարամետրեր	Դիտակետ	W1	W2	W3
						Ամիս	13/06/2026	13/06/2026	13/06/2026
					Ջրածնային ցուցիչ՝ pH		7,56	7,31	7,68
					Ընդհանուր լուծված աղեր,մգ/լ		57	81	273
					Գունավորում, աստիճան		10,70	18,50	2,85
					Հոտ, բալ		1- շատ թույլ նկատելի	1-շատ թույլ նկատելի	2-թույլ է և ջրի վերաբերյալ բացասական կարծիք չի առաջացնում
					Էլ/հաղորդականություն, μS/սմ		120	160	530
					O2, մգ/լ		8,55	8,61	8,62
					As, մգ/լ		0,000	0,000	0,000
					Sb, մգ/լ		0,0021	<0.0005	0,0015
					Cu, մգ/լ		0,0025	≤0.0005	0,0021
					Zn, մգ/լ		0,0023	0,0014	0,0057

Մշտադիտարկումների օբյեկտը	Մշտադիտարկումների վայրը	Ցուցանիշը	Մշտադիտարկումների տեսակը	Հաճախականությունը	Արդյունքը				
					Pb, մգ/լ		0,0014	<0.0005	<0.0005
					Fe, մգ/լ		0,015	0,027	0,014
					Co, մգ/լ		0,000	0,000	<0.0005
					Ni, մգ/լ		<0.0005	<0.0005	0,0017
					Cd, մգ/լ		0,000	0,000	<0.0005
					Mn, մգ/լ		0,0028	0,0010	0,0250
					Cr, մգ/լ		<0.0005	<0.0005	<0.0005
					Al, մգ/լ		0,023	0,050	0,016
					K, մգ/լ		0,37	0,37	1,41
					Na, մգ/լ		1,72	3,09	5,69
					Mo, մգ/լ		0,019	0,160	0,394
					Ca, մգ/լ		18,4	24,8	84,9
					Mg, մգ/լ		2,4	3,4	18,4
					Ամոնիում իոն՝ NH_4^+		0,1	0,000	0,2
					Նիտրատ իոն՝ NO_3^-		1,09	0,76	0,44
					Նիտրիտ իոն՝ NO_2^-		0,009	0,009	0,006
					Քլորիդ իոն՝ Cl^-		0,92	1,15	1,84
					Սուլֆատ իոն՝ SO_4^{2-}		7,7	25,6	168,1
					$P_{ընդհանուր}$, մգ/լ		0,032	0,035	0,020

Մշտադիտարկումների օբյեկտը	Մշտադիտարկումների վայրը	Ցուցանիշը	Մշտադիտարկումների տեսակը	Հաճախականությունը	Արդյունքը				
					Ֆոսֆատ՝ PO_4^{3-}, մգ/լ		0,019	0,019	0,015
					ԹՔՊ, մգO_2/լ		2,48	2,40	1,70
					ԹԿՊ, մգO_2/լ		1,60	1,50	1,10
					Հիմնայնություն, մգ-էկվ/լ		1,00	1,10	2,55
					Կոշտություն, մգ-էկվ/լ		1,10	1,50	5,80
					Նավթամթերք, մգ/լ		0,000	0,000	0,000
					Կախյալ մասնիկներ, մգ/լ		6,4	4,0	3,2
					Չոր մնացորդ,մգ/լ		70	111	384
Ստորերկրյա ջրեր	Կիրառելի չէ								

<table>
<tr><th>Մշտադիտարկումների օբյեկտը</th><th>Մշտադիտարկումների վայրը</th><th>Ցուցանիշը</th><th>Մշտադիտարկումների տեսակը</th><th>Հաճախականությունը</th><th>Արդյունքը</th></tr>
<tr><td>Մթնոլորտային օդ</td><td>Ճանապարհներ, արտադրական հրապարակ,</td><td>Փոշի (PM 2.5, PM 10),</td><td>Գործիքային չափում</td><td></td><td><table>
<tr><th>Դիտակետի անվանում</th><th>Pm 2.5</th><th>Pm 10</th></tr>
<tr><td>D-1</td><td>0,006</td><td>0,059</td></tr>
<tr><td>D-2</td><td>0,007</td><td>0,031</td></tr>
<tr><td>D-3</td><td>0,005</td><td>0,096</td></tr>
<tr><td>D-4</td><td>0,006</td><td>0,027</td></tr>
<tr><td>D-5</td><td>0,007</td><td>0,032</td></tr>
<tr><td>D-6</td><td>0,007</td><td>0,029</td></tr>
<tr><td>D-7</td><td>0,008</td><td>0,054</td></tr>
<tr><td>D-8</td><td>0,006</td><td>0,042</td></tr>
<tr><td>D-9</td><td>0,007</td><td>0,048</td></tr>
</table></td></tr>
<tr><td>Հողային ծածկույթ</td><td>Երկրաբանական ուսումնասիրությունների համար հատկացված տարածք</td><td></td><td>Նմուշառում, նմուշի լաբորատոր հետազոտություն</td><td>Տարեկան մեկ անգամ</td><td></td></tr>
<tr><td>Վայրի բնություն, կենսամիջավայր, կարմիր գրքում ընդգրկված, էնդեմիկ տեսակներ</td><td>Երկրաբանական ուսումնասիրությունների համար հատկացված տարածքի հարակից տարածքներ</td><td></td><td>Հաշվառում, Նկարագրություն, Քարտեզագրում</td><td>Տարեկան մեկ անգամ</td><td></td></tr>
</table>

<table>
<tr><th>Մշտադիտարկումների օբյեկտը</th><th>Մշտադիտարկումների վայրը</th><th>Ցուցանիշը</th><th>Մշտադիտարկումների տեսակը</th><th>Հաճախականությունը</th><th colspan="3">Արդյունքը</th></tr>
<tr><td rowspan="10">Աղմուկ և թրթռում</td><td rowspan="10">Երկրաբանական ուսումնասիրությունների համար հատկացված տարածք</td><td rowspan="10">Աղմուկի մակարդակ</td><td rowspan="10">Գործիքային չափում</td><td rowspan="10"></td><td>Դիտակետի անվանում</td><td>Max</td><td>Avg</td></tr>
<tr><td>D-1</td><td>68,9</td><td>59,3</td></tr>
<tr><td>D-2</td><td>61,0</td><td>49,2</td></tr>
<tr><td>RC-3</td><td>72,5</td><td>60,1</td></tr>
<tr><td>RC-4</td><td>63,2</td><td>50,4</td></tr>
<tr><td>RC-5</td><td>65,4</td><td>52,6</td></tr>
<tr><td>RC-6</td><td>65,8</td><td>53,3</td></tr>
<tr><td>RC-7</td><td>60,6</td><td>47,5</td></tr>
<tr><td>RC-8</td><td>62,6</td><td>54,7</td></tr>
<tr><td>RC-9</td><td>59,6</td><td>45,1</td></tr>
<tr><td>Ոչ վտանգավոր թափոններ</td><td>Թափոնների պահման հրապարակ</td><td>Համաձայն թափոնների գոյացման նորմատիվների և տեղադրման սահմանաքանակների նախագծի</td><td>Հաշվառում, գրանցամատյանի վարում</td><td>Ամսական մեկ անգամ</td><td colspan="3">Տարվա ընթացքում գոյացած թափոնների քանակը
Ընդերքօգտագործման թափոններ՝ 0 տ</td></tr>
<tr><td>Վառելանյութի պահեստարաններ</td><td colspan="7">Կիրառելի չէ</td></tr>
<tr><td>Ցիանային լուծույթների օգտագործման հետ կապված</td><td colspan="7">Կիրառելի չէ</td></tr>
</table>

Մշտադիտարկումների օբյեկտը	Մշտադիտարկումների վայրը	Ցուցանիշը	Մշտադիտարկումների տեսակը	Հաճախականությունը	Արդյունքը
ենթակառուցվածքներ					

Տեղեկատվությունը ներկայացրեց՝

«Դաստակերտի պղնձամոլիբդենային կոմբինատ» ՓԲԸ, ՀՀ ք. Երևան, 011770707, info@dcmc.am

(գտնվելու և գործունեության իրականացման վայրը, հեռախոսահամարը, կայքը, էլեկտրոնային հասցեն՝ առկայության դեպքում)

Ղեկավար

Սամվել Իվանյան
գլխավոր տնօրեն

(պաշտոնը, անունը, ազգանունը)

(ստորագրությունը, ամիսը, ամսաթիվը, տարեթիվը)

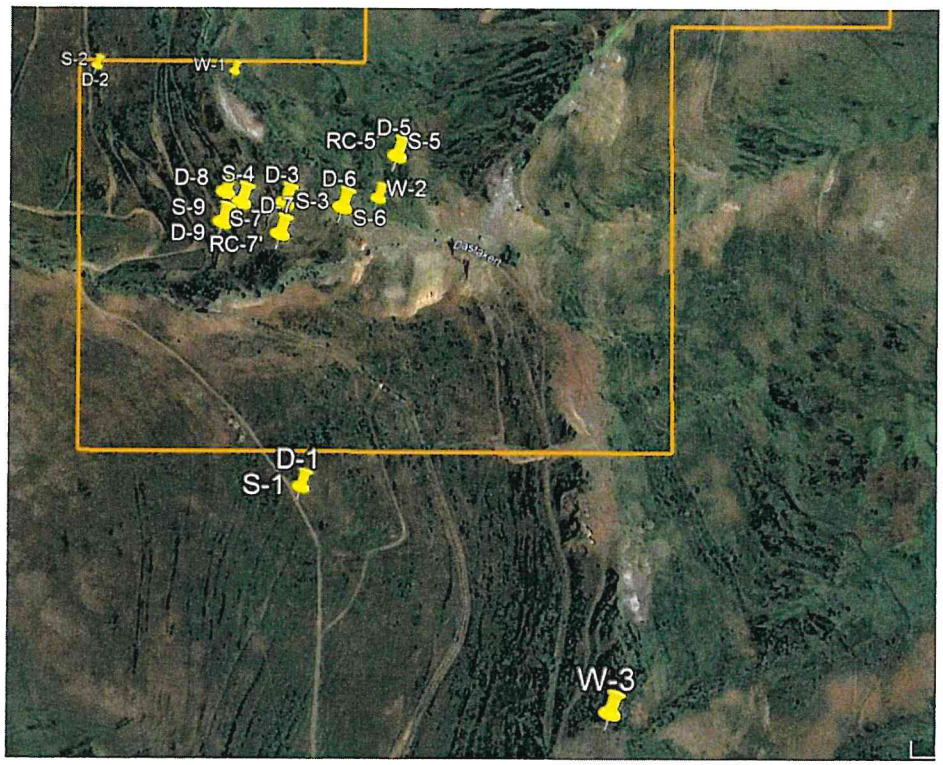

Շրջակա միջավայրի մշտադիտարկումների քարտեզ-սխեմա

D-Փոշու մոնիթորինգի դիտակետեր
S-Հողի մոնիթորինգի դիտակետեր
W-Մակերևութային ջրի (Կիշկոշտ գետ) մոնիթորինգի դիտակետեր
B-Կենսաբազմազանության մոնիթորինգի դիտակետեր