ՀՀ ՍՅՈՒՆԻՔԻ ՄԱՐԶԻ ԴԱՍՏԱԿԵՐՏԻ ՊՂԻՆՁ-ՄՈԼԻԲԴԵՆԱՅԻՆ ՀԱՆՔԱՎԱՅՐԻ ՀԱՐԱԿԻՑ ՏԱՐԱԾՔՆԵՐԻ ԵՐԿՐԱԲՆԱԿԱՆ ՈՒՍՈՒՄՆԱՍԻՐՈՒԹՅԱՆ ԾՐԱԳՐԻ ԲՆԱՊԱՀՊԱՆԱԿԱՆ ՄՈՆԻԹՈՐԻՆԳԻ

ՀԱՇՎԵՏՎՈՒԹՅՈՒՆ

(2026թ. 2-րդ եռամսյակ)

«ԴԱՍՏԱԿԵՐՏԻ ՊՂՆՁԱՄՈԼԻԲԴԵՆԱՅԻՆ ԿՈՄԲԻՆԱՏ» ՓԲԸ

Մշտադիտարկումների օբյեկտը	Մշտադիտարկումների վայրը	Ցուցանիշը	Մշտադիտարկումների տեսակը	Հաճախականությունը	Արդյունքը			
Մակերևութային ջրեր			Նմուշառում, նմուշի լաբորատոր հետազոտություն		Պարամետրեր	Դիտակետ	1	2
						Ամիս	20/06/2026	20/06/2026
					Ջրածնային ցուցիչ՝ pH		7,28	7,16
					Ընդհանուր լուծված աղեր,մգ/լ		341	128
					Գունավորում, աստիճան		17,10	7,85
					Հոտ, բալ		1-թույլ նկատելի	1-թույլ նկատելի
					Էլ/հաղորդականություն, μS/սմ		680	260
					O2, մգ/լ		8,45	8,52
					As, մգ/լ		≤0.0005	0,000
					Sb, մգ/լ		<0.0005	<0.0005
					Cu, մգ/լ		<0.0005	0,0008
					Zn, մգ/լ		≤0.005	≤0.005
					Pb, մգ/լ		≤0.0005	≤0.0005
					Fe, մգ/լ		0,008	0,011
					Co, մգ/լ		0,000	0,000
					Ni, մգ/լ		0,0019	<0.0005
					Cd, մգ/լ		0,000	0,000
					Mn, մգ/լ		0,003	0,0066
					Cr, մգ/լ		<0.0005	<0.0005
					Al, մգ/լ		0,015	<0.01

Մշտադիտարկումների օբյեկտը	Մշտադիտարկումների վայրը	Ցուցանիշը	Մշտադիտարկումների տեսակը	Հաճախականությունը	Արդյունքը			
					K, մգ/լ		0,74	0,67
					Na, մգ/լ		30,71	5,0
					Mo, մգ/լ		0,110	0,120
					Ca, մգ/լ		102,80	36,2
					Mg, մգ/լ		23,1	7,4
					Ամոնիում իոն՝ NH_4^+		0,06	0,10
					Նիտրատ իոն՝ NO_3^-		0,17	0,42
					Նիտրիտ իոն՝ NO_2^-		0,003	0,000
					Քլորիդ իոն՝ Cl^-		1,61	1,61
					Սուլֆատ իոն՝ SO_4^{2-}		109,3	67,8
					$P_{ընդհանուր}$, մգ/լ		0,008	0,018
					Ֆոսֆատ՝ PO_4^{3-}, մգ/լ		0,027	0,043
					ԹՔՊ, մգO_2/լ		4,96	2,43
					ԹԿՊ, մգO_2/լ		2,20	1,20
					Հիմնայնություն, մգ-էկվ/լ		6,10	1,20
					Կոշտություն, մգ-էկվ/լ		7,07	2,72
					Նավթամթերք, մգ/լ		0,000	0,000
					Կախյալ մասնիկներ, մգ/լ		6,4	6,4

Մշտադիտարկումների օբյեկտը	Մշտադիտարկումների վայրը	Ցուցանիշը	Մշտադիտարկումների տեսակը	Հաճախականությունը	Արդյունքը			
					Չոր մնացորդ,մգ/լ		466	186
Ստորերկրյա ջրեր	Կիրառելի չէ							
Մթնոլորտային օդ	Ճանապարհներ, արտադրական հրապարակ,	Փոշի (PM 2.5, PM 10),	Գործիքային չափում		Դիտակետի անվանում	Pm 2.5	Pm 10	
					Փ-1	0,006	0,029	
					Փ-2	0,009	0,053	
					Փ-3	0,006	0,036	
					Փ-4	0,008	0,044	
					Փ-5	0,011	0,062	
					Փ-6	0,007	0,031	
					Փ-7	0,007	0,037	
Հողային ծածկույթ	Ենթակառուցվածքների տեղաբաշխման համար հատկացված տարածք		Նմուշառում, նմուշի լաբորատոր հետազոտություն	Տարեկան մեկ անգամ				

<table>
<tr><th>Մշտադիտարկումների օբյեկտը</th><th>Մշտադիտարկումների վայրը</th><th>Ցուցանիշը</th><th>Մշտադիտարկումների տեսակը</th><th>Հաճախականությունը</th><th>Արդյունքը</th></tr>
<tr><td>Վայրի բնություն, կենսամիջավայր, կարմիր գրքում ընդգրկված, էնդեմիկ տեսակներ</td><td>Ենթակառուցվածքների տեղաբաշխման համար հատկացված տարածքի հարակից տարածքներ</td><td></td><td>Հաշվառում, Նկարագրություն, Քարտեզագրում</td><td>Տարեկան մեկ անգամ</td><td></td></tr>
<tr><td>Աղմուկ և թրթռում</td><td>Ենթակառուցվածքների տեղաբաշխման համար հատկացված տարածք</td><td>Աղմուկի մակարդակ</td><td>Գործիքային չափում</td><td></td><td><table>
<tr><th>Դիտակետի անվանում</th><th>Max</th><th>Avg</th></tr>
<tr><td>Փ-1</td><td>63,2</td><td>54,1</td></tr>
<tr><td>Փ-2</td><td>60,9</td><td>45,3</td></tr>
<tr><td>Փ-3</td><td>67,4</td><td>46,4</td></tr>
<tr><td>Փ-4</td><td>69,7</td><td>51,6</td></tr>
<tr><td>Փ-5</td><td>73,5</td><td>59,6</td></tr>
<tr><td>Փ-6</td><td>67,1</td><td>49,9</td></tr>
<tr><td>Փ-7</td><td>62,5</td><td>47,8</td></tr>
</table></td></tr>
<tr><td>Ոչ վտանգավոր թափոններ</td><td>Թափոնների պահման հրապարակ</td><td>Համաձայն թափոնների գոյացման նորմատիվների և</td><td>Հաշվառում, գրանցամատյանի վարում</td><td>Ամսական մեկ անգամ</td><td>Տարվա ընթացքում գոյացած թափոնների քանակը
Ընդերքօգտագործման թափոններ՝ 0 տ</td></tr>
</table>

Մշտադիտարկումների օբյեկտը	Մշտադիտարկումների վայրը	Ցուցանիշը	Մշտադիտարկումների տեսակը	Հաճախականությունը	Արդյունքը
		տեղադրման սահմանաքանակների նախագծի			
Վառելանյութի պահեստարաններ	Կիրառելի չէ				
Ցիանային լուծույթների օգտագործման հետ կապված ենթակառուցվածքներ	Կիրառելի չէ				

Տեղեկատվությունը ներկայացրեց՝

«Դաստակերտի պղնձամոլիբդենային կոմբինատ» ՓԲԸ, ՀՀ ք. Երևան, 011770707, info@dcmc.am
(գտնվելու և գործունեության իրականացման վայրը, հեռախոսահամարը, կայքը, էլեկտրոնային հասցեն՝ առկայության դեպքում)

Ղեկավար

Սամվել Իվանյան
գլխավոր տնօրեն
(պաշտոնը, անունը, ազգանունը)

(ստորագրությունը, ամիսը, ամսաթիվը, տարեթիվը)

Շրջակա միջավայրի մշտադիտարկումների քարտեզ-սխեմա

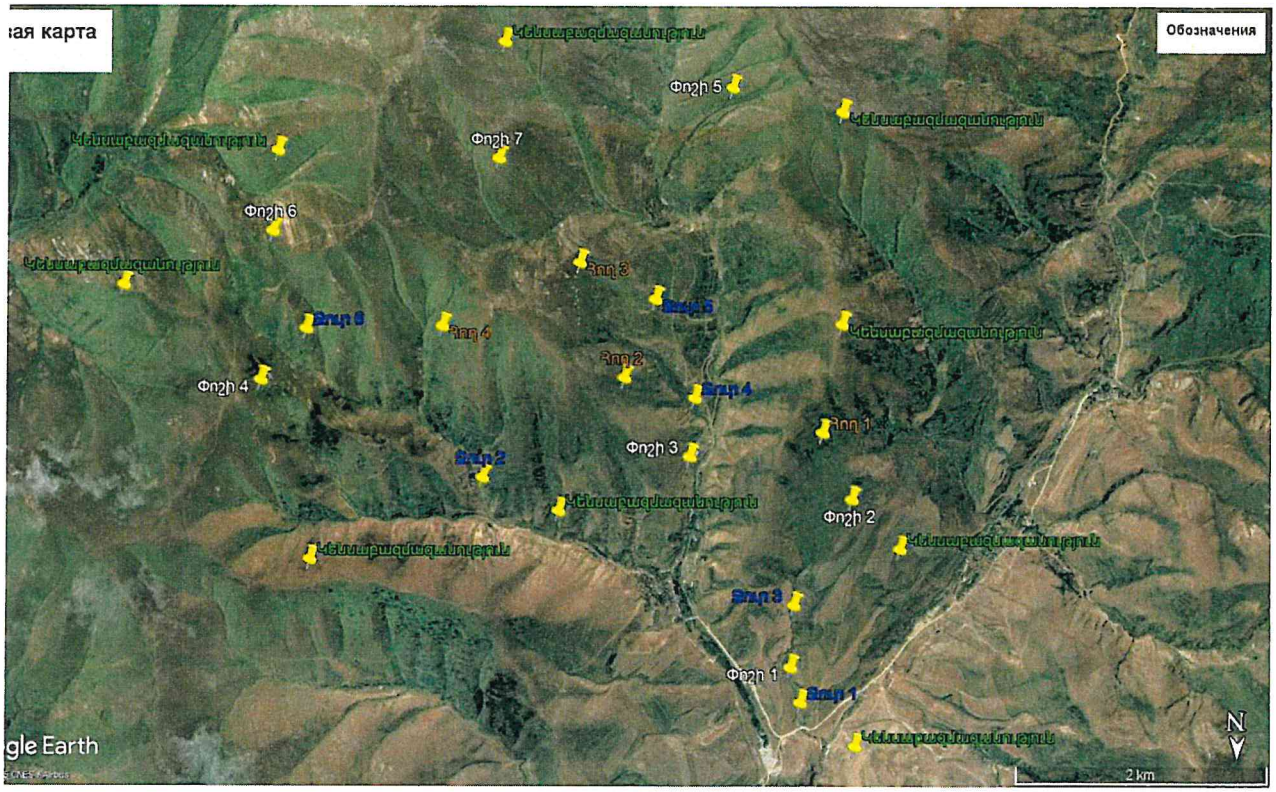

Փոշու և աղմուկի մոնիթորինգի դիտակետեր
Հողի մոնիթորինգի դիտակետեր
Մակերևութային ջրի (Կիշկոշտ գետ) մոնիթորինգի դիտակետեր
Կենսաբազմազանության մոնիթորինգի դիտակետեր