«Դեմեր» ՍՊԸ-ի կողմից ՀՀ Կոտայքի մարզի Արամուս գյուղում, բազալտների հանքավայրի Դեմեր-1 տեղամասի շահագործման ընթացքում՝ 2025 թվականին կատարված բնապահպանական մշտադիտարկման արդյունքների ամփոփ տարեկան հաշվետվություն

ՀՀ Կոտայքի մարզի Արամուս գյուղում, բազալտների հանքավայրի «Դեմեր-1» տեղամասի շահագործումն իրականացվում է «Դեմեր» ՍՊԸ-ի կողմից, որը 17.08.2021թ.-ին ստացել է շրջակա միջավայրի վրա ազդեցության փորձաքննության դրական եզրակացություն թիվ ԲՓ 0149-21: Արամուսի բազալտների հանքավայրի «Դեմեր-1» տեղամասը վարչական առումով գտնվում է ՀՀ Կոտայքի մարզի Աբովյանի ենթաշրջանում և տեղակայված է Արամուս գյուղից
0.68 կմ հարավ-արևելք: Տեղամասը հողածածկ ու ասֆալտապատ ճանապարհներով կապված է Զովք (3.5 կմ), Զորաղբյուր (4.5 կմ), Կաթնաղբյուր (3.5 կմ) և Կամարիս (0.34 կմ) գյուղերի, Աբովյան (6.0 կմ) ու Երևան (13կմ) քաղաքների հետ: Տեղամասի տարածքը տեղակայված է 1570-1590մ բացարձակ բարձրությունների վրա:

Ընկերության տարածքում 2025 թ.-ին իրականացվել են բնապահպանական մշտադիտարկումներ, որոնց արդյունքները ներկայացվում են համաձայն ՀՀ կառավարության 2018թ.-ի փետրվարի 22-ի N191-Ն որոշմամբ սահմանված պլանավորվող մշտադիտարկումների իրականացման պահանջների և մշտադիտարկումների արդյունքների վերաբերյալ հաշվետվությունների ներկայացման կարգի:

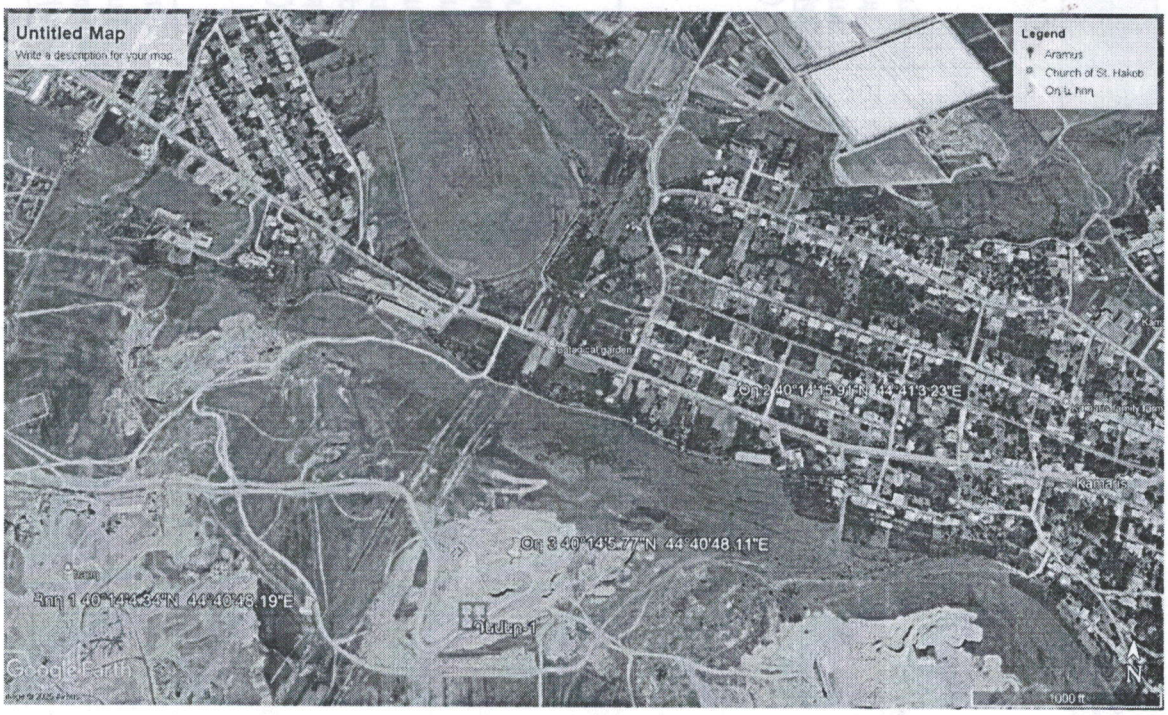


Փոշու և աղմուկի դիտարկման կետերն են 1 և 2, 3 կետերը: 2-րդը հանդիսանում է նաև աղմուկի չափման դիտակետ1

| Մշտադիտարկումների օբյեկտը | Մշտադիտարկումների վայրը | Ցուցանիշը | Մշտադիտարկումների տեսակը | Հաճախականությունը | Արդյունքը | |
|---|---|---|---|---|---|---|
| Մթնոլորտային օդ | Դիտակետ 1 | Ընդհանուր կախված մասնիկներ (միջին 24 ժամ) (մգ/մ3) | Սարքավորումով չափումներ | ամսեկան | Հունվար | 0.044 |
| | | | | | Փետրվար | 0.054 |
| | | | | | Մարտ | 0.07 |
| | | | | | Ապրիլ | 0.069 |
| | | | | | Մայիս | 0.073 |
| | | | | | Հունիս | 0.093 |
| | | | | | Հուլիս | 0.121 |
| | | | | | Օգոստոս | 0.128 |
| | | | | | Սեպտեմբեր | 0.113 |
| | | | | | Հոկտեմբեր | 0.083 |
| | | | | | Նոյեմբեր | 0.096 |
| | | | | | Դեկտեմբեր | 0.01 |
| Մթնոլորտային օդ | Դիտակետ 1 | Ընդհանուր կախված մասնիկներ (առավելագույն միանվագ 24 ժամվա ընթացքում) (մգ/մ3) | Սարքավորումով չափումներ | ամսեկան | Հունվար | 0.058 |
| | | | | | Փետրվար | 0.073 |
| | | | | | Մարտ | 0.153 |
| | | | | | Ապրիլ | 0.118 |
| | | | | | Մայիս | 0.128 |
| | | | | | Հունիս | 0.249 |
| | | | | | Հուլիս | 0.16 |
| | | | | | Օգոստոս | 0.091 |
| | | | | | Սեպտեմբեր | 0.154 |
| | | | | | Հոկտեմբեր | 0.137 |
| | | | | | Նոյեմբեր | 0.178 |
| | | | | | Դեկտեմբեր | 0.056 |
| Մթնոլորտային օդ | Դիտակետ 2 | Ընդհանուր կախված մասնիկներ (միջին 24 ժամ) | Սարքավորումով չափումներ | ամսեկան | Հունվար | 0.066 |
| | | | | | Փետրվար | 0.051 |
| | | | | | Մարտ | 0.062 |
| | | | | | Ապրիլ | 0.075 |

| Մշտադիտարկումների օբյեկտը | Մշտադիտարկումների վայրը | Ցուցանիշը | Մշտադիտարկումների տեսակը | Հաճախականությունը | Արդյունքը | |
|---|---|---|---|---|---|---|
| | | (մգ/մ3) | | | Մայիս | 0.077 |
| | | | | | Հունիս | 0.098 |
| | | | | | Հուլիս | 0.083 |
| | | | | | Օգոստոս | 0.149 |
| | | | | | Սեպտեմբեր | 0.135 |
| | | | | | Հոկտեմբեր | 0.15 |
| | | | | | Նոյեմբեր | 0.081 |
| | | | | | Դեկտեմբեր | 0.059 |
| Մթնոլորտային օդ | Դիտակետ 2 | Ընդհանուր կախված մասնիկներ (առավելագույն միանվագ 24 ժամվա ընթացքում) (մգ/մ3) | Սարքավորումով չափումներ | ամսեկան | Հունվար | 0.046 |
| | | | | | Փետրվար | 0.052 |
| | | | | | Մարտ | 0.091 |
| | | | | | Ապրիլ | 0.127 |
| | | | | | Մայիս | 0.119 |
| | | | | | Հունիս | 0.12 |
| | | | | | Հուլիս | 0.173 |
| | | | | | Օգոստոս | 0.141 |
| | | | | | Սեպտեմբեր | 0.254 |
| | | | | | Հոկտեմբեր | 0.116 |
| | | | | | Նոյեմբեր | 0.11 |
| | | | | | Դեկտեմբեր | 0.061 |
| Մթնոլորտային օդ | Դիտակետ 3 | Ընդհանուր կախված մասնիկներ (միջին 24 ժամ) (մգ/մ3) | Սարքավորումով չափումներ | ամսեկան | Հունվար | 0.048 |
| | | | | | Փետրվար | 0.058 |
| | | | | | Մարտ | 0.063 |
| | | | | | Ապրիլ | 0.064 |
| | | | | | Մայիս | 0.074 |
| | | | | | Հունիս | 0.010 |
| | | | | | Հուլիս | 0.076 |
| | | | | | Օգոստոս | 0.126 |

| Մշտադիտարկումների օբյեկտը | Մշտադիտարկումների վայրը | Ցուցանիշը | Մշտադիտարկումների տեսակը | Հաճախականությունը | Արդյունքը | |
|---|---|---|---|---|---|---|
| | | | | | Սեպտեմբեր | 0.18 |
| | | | | | Հոկտեմբեր | 0.150 |
| | | | | | Նոյեմբեր | 0.088 |
| | | | | | Դեկտեմբեր | 0.052 |
| Մթնոլորտային օդ | Դիտակետ 3 | Ընդհանուր կախված մասնիկներ (առավելագույն միանվագ 24 ժամվա ընթացքում) (մգ/մ3) | Սարքավորումով չափումներ | ամսեկան | Հունվար | 0.049 |
| | | | | | Փետրվար | 0.06 |
| | | | | | Մարտ | 0.098 |
| | | | | | Ապրիլ | 0.11 |
| | | | | | Մայիս | 0.118 |
| | | | | | Հունիս | 0.137 |
| | | | | | Հուլիս | 0.129 |
| | | | | | Օգոստոս | 0.29 |
| | | | | | Սեպտեմբեր | 0.129 |
| | | | | | Հոկտեմբեր | 0.142 |
| | | | | | Նոյեմբեր | 0.129 |
| | | | | | Դեկտեմբեր | 0.059 |
| Աղմուկ | Դիտակետ 2 | Leq (dBA) 24 ժամյա չափում | Սարքավորումով չափումներ | ամսեկան | Հունվար | 28 |
| | | | | | Փետրվար | 29 |
| | | | | | Մարտ | 28 |
| | | | | | Ապրիլ | 29 |
| | | | | | Մայիս | 30 |
| | | | | | Հունիս | 28 |
| | | | | | Հուլիս | 28 |
| | | | | | Օգոստոս | 29 |
| | | | | | Սեպտեմբեր | 27 |
| | | | | | Հոկտեմբեր | 29 |
| | | | | | Նոյեմբեր | 28 |
| | | | | | Դեկտեմբեր | 29 |

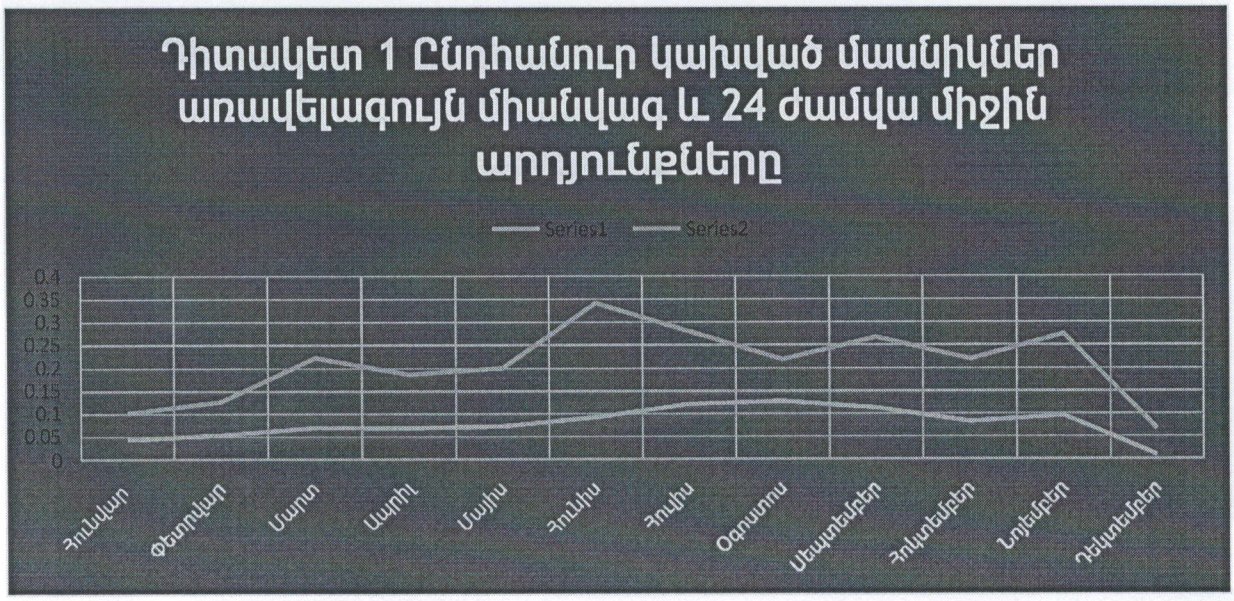
Դիտակետ 1 Ընդհանուր կախված մասնիկներ առավելագույն միանվագ և 24 ժամվա միջին արդյունքները
Series1
Series2
0.4
0.35
0.3
0.25
0.2
0.15
0.1
0.05
0
Հունվար
Փետրվար
Մարտ
Ապրիլ
Մայիս
Հունիս
Հուլիս
Օգոստոս
Սեպտեմբեր
Հոկտեմբեր
Նոյեմբեր
Դեկտեմբեր

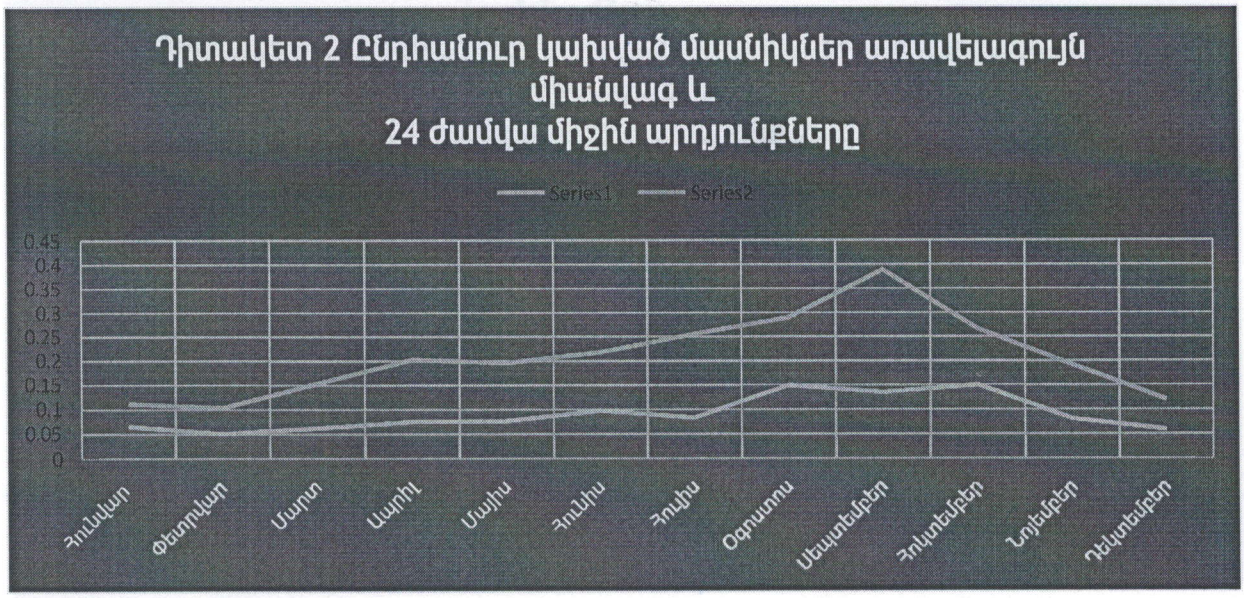
Դիտակետ 2 Ընդհանուր կախված մասնիկներ առավելագույն միանվագ և
24 ժամվա միջին արդյունքները
Series1
Series2
0.45
0.4
0.35
0.3
0.25
0.2
0.15
0.1
0.05
0
Հունվար
Փետրվար
Մարտ
Ապրիլ
Մայիս
Հունիս
Հուլիս
Օգոստոս
Սեպտեմբեր
Հոկտեմբեր
Նոյեմբեր
Դեկտեմբեր

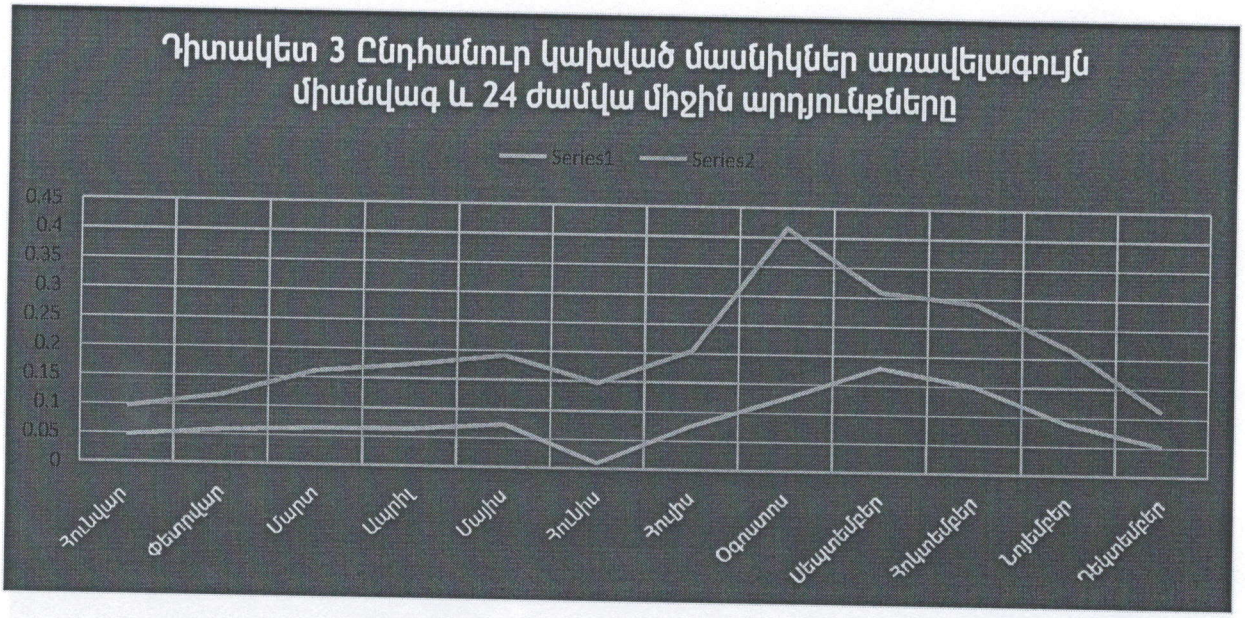
Դիտակետ 3 Ընդհանուր կախված մասնիկներ առավելագույն միանվագ և 24 ժամվա միջին արդյունքները
Series1
Series2
0.45
0.4
0.35
0.3
0.25
0.2
0.15
0.1
0.05
0
Հունվար
Փետրվար
Մարտ
Ապրիլ
Մայիս
Հունիս
Հուլիս
Օգոստոս
Սեպտեմբեր
Հոկտեմբեր
Նոյեմբեր
Դեկտեմբեր

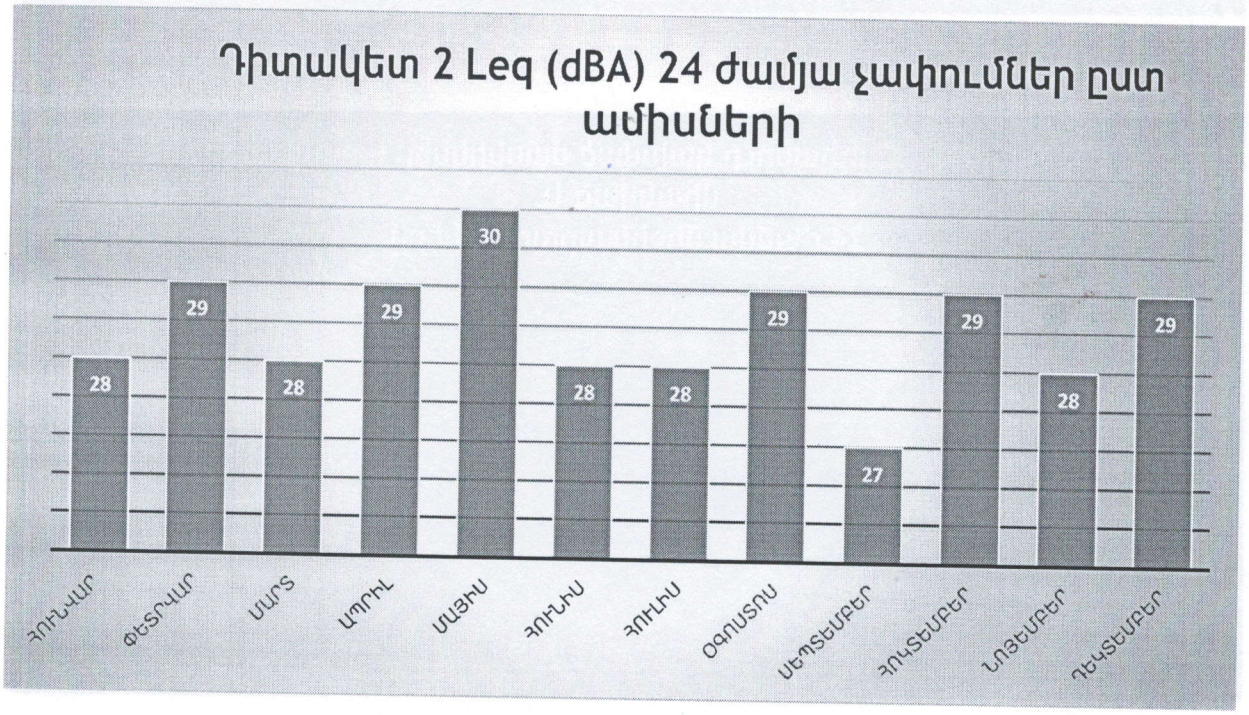
Դիտակետ 2 Leq (dBA) 24 ժամյա չափումներ ըստ ամիսների
28
29
28
29
30
28
28
29
27
29
28
29
ՀՈՒՆՎԱՐ
ՓԵՏՐՎԱՐ
ՄԱՐՏ
ԱՊՐԻԼ
ՄԱՅԻՍ
ՀՈՒՆԻՍ
ՀՈՒԼԻՍ
ՕԳՈՍՏՈՍ
ՍԵՊՏԵՄԲԵՐ
ՀՈԿՏԵՄԲԵՐ
ՆՈՅԵՄԲԵՐ
ԴԵԿՏԵՄԲԵՐ

Տեղեկատվությունը ներկայացրեց

ՀՀ Կոտայքի մարզ, գ. Հրազդան Մոդրանեցի 122, 093-55-37 17

(գտնվելու և գործունեության իրականացման վայրը, հեռախոսահամարը, կայքը, էլեկտրոնային հասցեն՝ առկայության դեպքում) demerstone@mail.ru

Ղեկավար Հրաչ Հարությունյան 18.02.2026թ.

(պաշտոնը, անունը, ազգանունը) (ստորագրությունը, ամիսը, ամսաթիվը, տարեթիվը)