«Դեմեր» ՍՊԸ-ի կողմից ՀՀ Կոտայքի մարզի Արամուս գյուղում, բազալտների հանքավայրի Դեմեր-4 տեղամասի շահագործման /ՇԱԹ-29/789/ ընթացքում՝ 2025 թվականին կատարված բնապահպանական մշտադիտարկման արդյունքների ամփոփ տարեկան հաշվետվություն

ՀՀ Կոտայքի մարզի Արամուս գյուղում, բազալտների հանքավայրի «Դեմեր-4» տեղամասի շահագործումն իրականացվում է «Դեմեր» ՍՊԸ-ի կողմից, որը 25.12.2024թ.-ին ստացել է շրջակա միջավայրի վրա ազդեցության փորձաքննության դրակա եզրակացություն թիվ ԲՓ 294-24: Արամուսի բազալտի հանքավայրի «Դեմեր 4» գտնվում է ՀՀ Կոտայքի մարզում, Աբովյան քաղաքից 4-5կմ հարավ-արևելք: Հանքավայրի «Դեմեր 4» տեղամասը գտնվում է Արամուս գյուղից 1.8կմ դեպի հարավ-արևմուտք, իսկ Կամարիս գյուղից՝ 3.58կմ արևմուտք. Տարածաշրջանի տարածքով անցնում է Երևան-Վարդենիս երկաթուղին և Երևան-Սևան 9 Թբիլիսի ավտոմայրուղին: Գոյություն ունեցող ավտոճանապարհների զարգացած ցանցը ապահովում է բոլոր բնակավայրերի կապը միմյանց հետ: Տեղամասին մոտակա բնակավայրերն են՝ Արամուս, Կամարիս, Գեղաշեն, Ջրվէ, Ձորաղբյուր և Կաթնաղբյուր գյուղերը, որոնց հետ տեղամասերը կապված են բարենպաստ հողածածկ և ասֆալտապատ ավտոճանապարհներով: Հայկական երկաթուղու Աբովյան կայարանը գտնվում է տեղամասերից մոտավորապես 6.0-6.5կմ հեռավորության վրա: Լեռնագրական տեսակետից տարածաշրջանը հարում է Հայկական հրաբխային բարձրավանդակի Արագած-Սյունիքի ենթամարզի Արագածի լեռնազանգվածի արևելյան եզրամասում տարածված Կոտայքի հրաբխային սարավանդին, որը հյուսիս-արևելքում եզրավորվում է Գեղամա լեռներով (լ. Աժդահակ, 3598մ) և Ողջաբերդի լեռնաբազուկով, հյուսիսում՝ Հատիս (2528մ) և Գութանասար (2299մ) լեռնազանգվածներով, իսկ հարավում՝ Նորքի սարավանդով: Պտղնի գյուղի մոտակայքից անցնում է բազալտներով և տուֆերով կազմված բլրակների մի շղթա: Նմանատիպ բլրակների շղթա է ձգվում Արամուս գյուղի շրջանում հարավարևելյան ուղղությամբ: Քանաքեռի սարահարթի հյուսիսարևելյան մասում Հատիս լեռան (2530մ) ստորոտում սփռվում է 20 կմ2 մակերես ունեցող հարթավայր :

Ընկերության տարածքում 2025թ.-ին իրականացվել են բնապահպանական մշտադիտարկումներ, որոնց արդյունքները ներկայացվում են համաձայն ՀՀ կառավարության 2018թ.-ի փետրվարի 22-ի N191-Ն որոշմամբ սահմանված պլանավորվող մշտադիտարկումների իրականացման պահանջների և մշտադիտարկումների արդյունքների վերաբերյալ հաշվետվությունների ներկայացման կարգի:

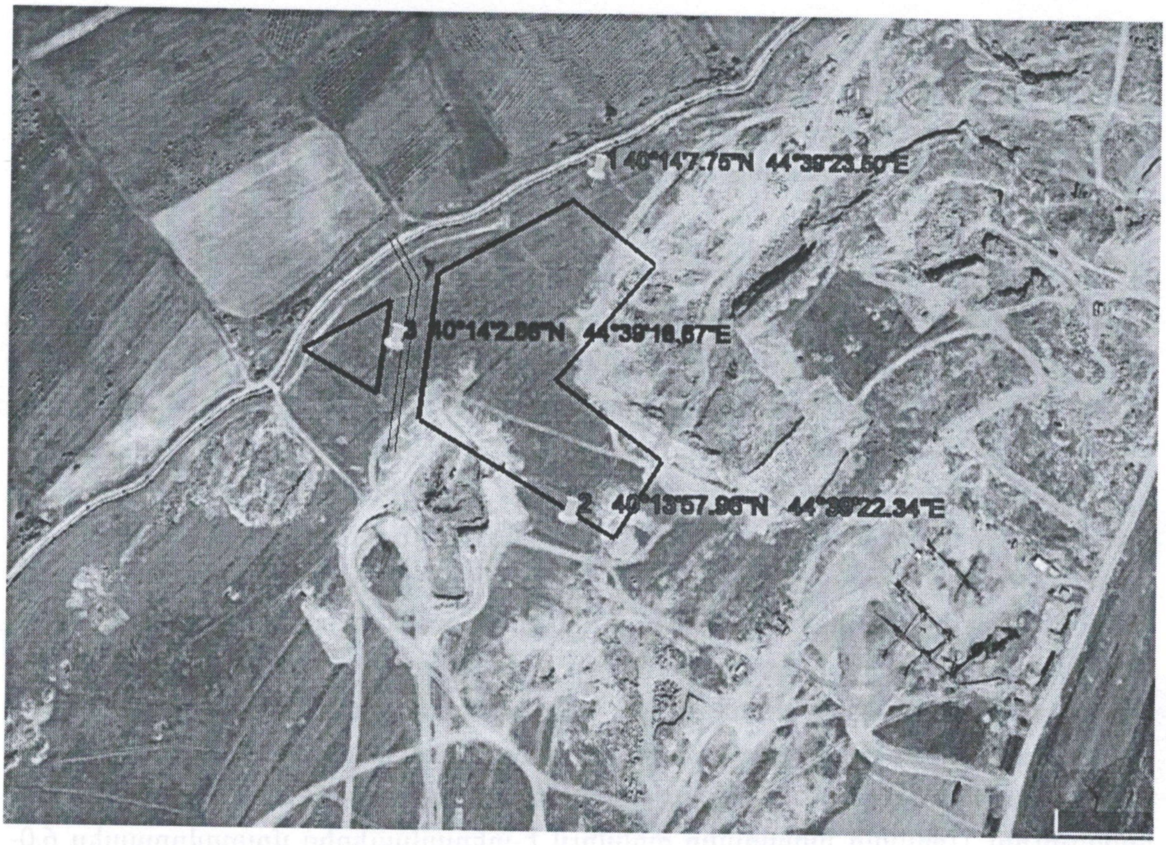

Փոշու և աղմուկի դիտարկման կետերն են 1 և 2, 3 կետերը: 3-րդը հանդիսանում է նաև աղմուկի չափման դիտակետ:

Մշտադիտարկումների օբյեկտը	Մշտադիտարկումների վայրը	Ցուցանիշը	Մշտադիտարկումների տեսակը	Հաճախականությունը	Արդյունքը	
Մթնոլորտային օդ	Դիտակետ 1	Ընդհանուր կախված մասնիկներ (միջին 24 ժամ) (մգ/մ3)	Սարքավորումով չափումներ	ամսեկան	Հունվար	
					Փետրվար	
					Մարտ	
					Ապրիլ	
					Մայիս	
					Հունիս	
					Հուլիս	
					Օգոստոս	
					Սեպտեմբեր	0.11
					Հոկտեմբեր	0.078
					Նոյեմբեր	0.094
					Դեկտեմբեր	0.01
Մթնոլորտային օդ	Դիտակետ 1	Ընդհանուր կախված մասնիկներ (առավելագույն միանվագ 24 ժամվա ընթացքում) (մգ/մ3)	Սարքավորումով չափումներ	ամսեկան	Հունվար	
					Փետրվար	
					Մարտ	
					Ապրիլ	
					Մայիս	
					Հունիս	
					Հուլիս	
					Օգոստոս	
					Սեպտեմբեր	0.15
					Հոկտեմբեր	0.13
					Նոյեմբեր	0.17
					Դեկտեմբեր	0.053
Մթնոլորտային օդ	Դիտակետ 2	Ընդհանուր կախված մասնիկներ (միջին 24 ժամ)	Սարքավորումով չափումներ	ամսեկան	Հունվար	
					Փետրվար	
					Մարտ	
					Ապրիլ	

Մշտադիտարկումների օբյեկտը	Մշտադիտարկումների վայրը	Ցուցանիշը	Մշտադիտարկումների տեսակը	Հաճախականությունը	Արդյունքը	
		(մգ/մ3)			Մայիս	
					Հունիս	
					Հուլիս	
					Օգոստոս	
					Սեպտեմբեր	0.131
					Հոկտեմբեր	0.0412
					Նոյեմբեր	0.073
					Դեկտեմբեր	0.054
Մթնոլորտային օդ	Դիտակետ 2	Ընդհանուր կախված մասնիկներ (առավելագույն միանվագ 24 ժամվա ընթացքում) (մգ/մ3)	Սարքավորումով չափումներ	ամսեկան	Հունվար	
					Փետրվար	
					Մարտ	
					Ապրիլ	
					Մայիս	
					Հունիս	
					Հուլիս	
					Օգոստոս	
					Սեպտեմբեր	0.28
					Հոկտեմբեր	0.11
					Նոյեմբեր	0.092
					Դեկտեմբեր	0.06
Մթնոլորտային օդ	Դիտակետ 3	Ընդհանուր կախված մասնիկներ (միջին 24 ժամ) (մգ/մ3)	Սարքավորումով չափումներ	ամսեկան	Հունվար	
					Փետրվար	
					Մարտ	
					Ապրիլ	
					Մայիս	
					Հունիս	
					Հուլիս	
					Օգոստոս	

Մշտադիտարկումների օբյեկտը	Մշտադիտարկումների վայրը	Ցուցանիշը	Մշտադիտարկումների տեսակը	Հաճախականությունը	Արդյունքը	
					Սեպտեմբեր	0.174
					Հոկտեմբեր	0.042
					Նոյեմբեր	0.087
					Դեկտեմբեր	0.05
Մթնոլորտային օդ	Դիտակետ 3	Ընդհանուր կախված մասնիկներ (առավելագույն միանվագ 24 ժամվա ընթացքում) (մգ/մ3)	Սարքավորումով չափումներ	ամսեկան	Հունվար	
					Փետրվար	
					Մարտ	
					Ապրիլ	
					Մայիս	
					Հունիս	
					Հուլիս	
					Օգոստոս	
					Սեպտեմբեր	0.12
					Հոկտեմբեր	0.135
					Նոյեմբեր	0.12
					Դեկտեմբեր	0.052
Աղմուկ	Դիտակետ 3	Leq (dBA) 24 ժամյա չափում	Սարքավորումով չափումներ	ամսեկան	Հունվար	
					Փետրվար	
					Մարտ	
					Ապրիլ	
					Մայիս	
					Հունիս	
					Հուլիս	
					Օգոստոս	
					Սեպտեմբեր	27
					Հոկտեմբեր	29
					Նոյեմբեր	28
					Դեկտեմբեր	30

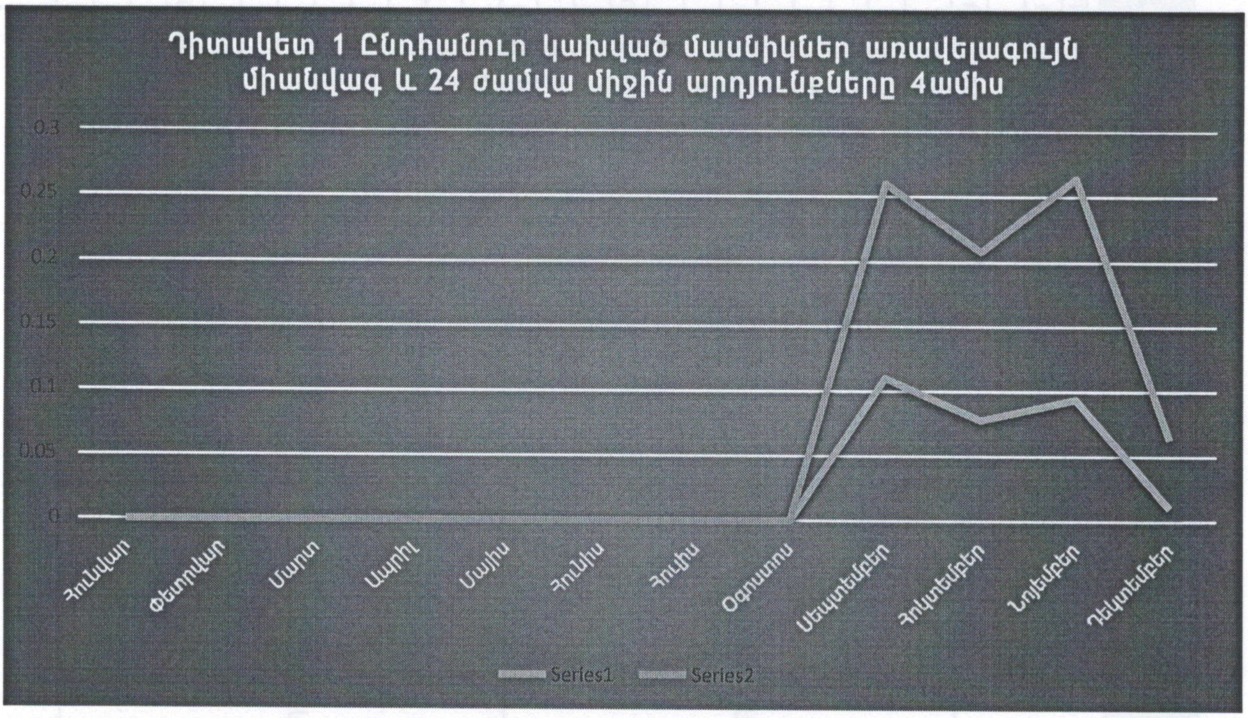

Դիտակետ 1 Ընդհանուր կախված մասնիկներ առավելագույն միանվագ և 24 ժամվա միջին արդյունքները 4ամիս

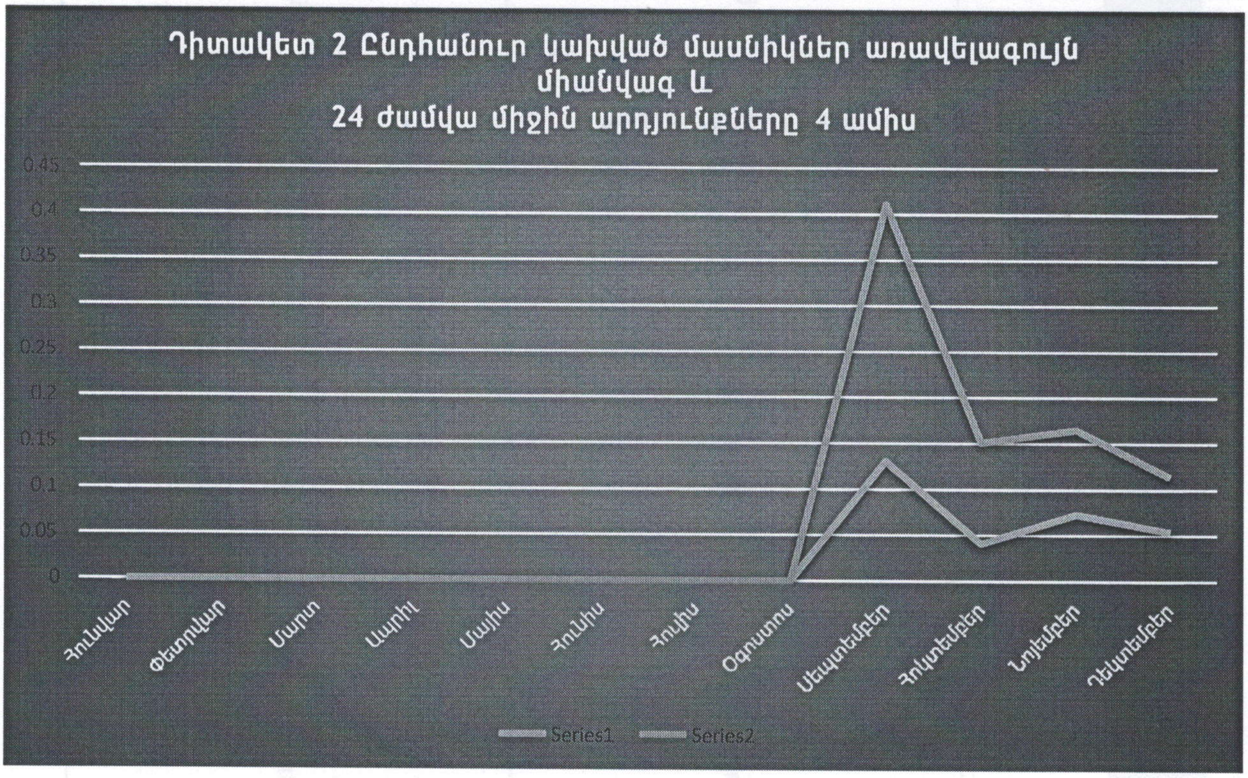

Դիտակետ 2 Ընդհանուր կախված մասնիկներ առավելագույն միանվագ և
24 ժամվա միջին արդյունքները 4 ամիս

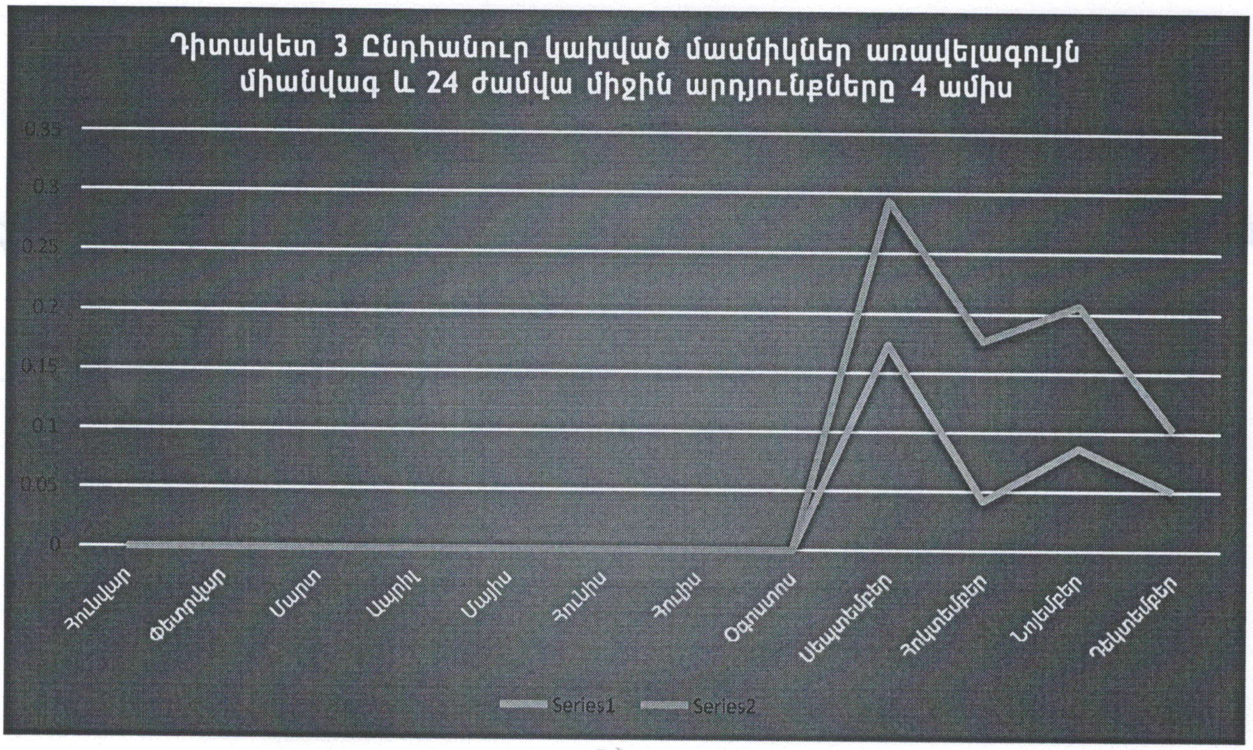
Դիտակետ 3 Ընդհանուր կախված մասնիկներ առավելագույն միանվագ և 24 ժամվա միջին արդյունքները 4 ամիս
0.35
0.3
0.25
0.2
0.15
0.1
0.05
0
Հունվար
Փետրվար
Մարտ
Ապրիլ
Մայիս
Հունիս
Հուլիս
Օգոստոս
Սեպտեմբեր
Հոկտեմբեր
Նոյեմբեր
Դեկտեմբեր
Series1
Series2

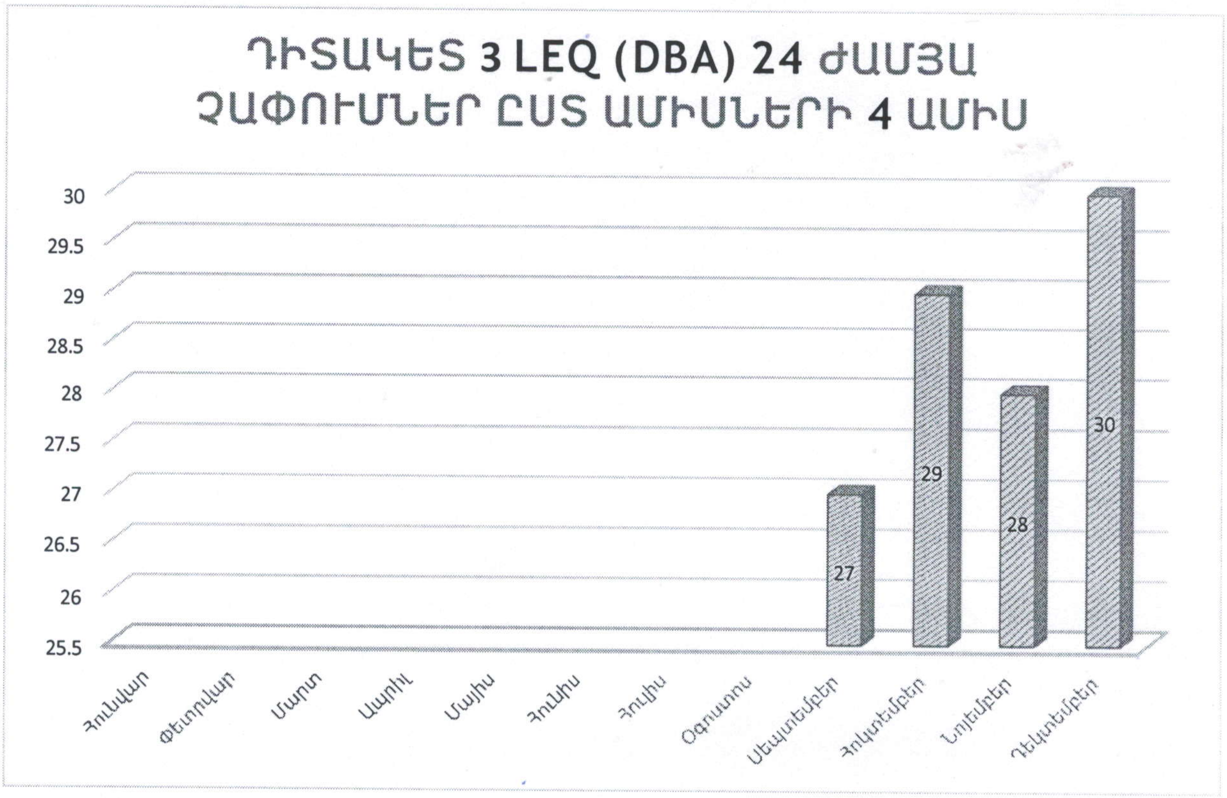
ԴԻՏԱԿԵՏ 3 LEQ (DBA) 24 ԺԱՄՅԱ ՉԱՓՈՒՄՆԵՐ ԸՍՏ ԱՄԻՍՆԵՐԻ 4 ԱՄԻՍ
30
29.5
29
28.5
28
27.5
27
26.5
26
25.5
27
29
28
30
Հունվար
Փետրվար
Մարտ
Ապրիլ
Մայիս
Հունիս
Հուլիս
Օգոստոս
Սեպտեմբեր
Հոկտեմբեր
Նոյեմբեր
Դեկտեմբեր

Տեղեկատվությունը ներկայացրեց

ՀՀ Կոտայքի մարզ, գ. Արամուս, Միքայելյան 122, 093-55-37-17

(գտնվելու և գործունեության իրականացման վայրը, հեռախոսահամարը, կայքը, էլեկտրոնային հասցեն՝ առկայության դեպքում) demerstone@mail.ru

Ղեկավար Արմեն Հովհաննիսյան 18.02.2026թ.

(պաշտոնը, անունը, ազգանունը) (ստորագրությունը, ամիսը, ամսաթիվը, տարեթիվը)