ՀՀ ՍՅՈՒՆԻՔԻ ՄԱՐԶԻ «ԴԱՍՏԱԿԵՐՏԻ ՊՂԻՆՁ-ՄՈԼԻԲԴԵՆԱՅԻՆ ԿՈՄԲԻՆԱՏ» ՓԲԸ

(ՆԱԽԿԻՆ ԱՆՎԱՆՈՒՄԸ՝ «ԷՆ ԷՌ ԷՄ (ՆԵՅՉՐԼ ՌԻՍՈՐՍ ՄԵՆԵՋՄԵՆԹ)» ՓԲԸ)

ԴԱՍՏԱԿԵՐՏԻ ՊՂԻՆՁ-ՄՈԼԻԲԴԵՆԱՅԻՆ ՀԱՆՔԱՎԱՅՐԻ ՊԱՇԱՐՆԵՐԻ ՎԵՐԱԳՆԱՀԱՏՄԱՆ ՆՊԱՏԱԿՈՎ ԵՐԿՐԱԲԱՆԱԿԱՆ ՈՒՍՈՒՄՆԱՍԻՐՈՒԹՅՈՒՆՆԵՐԻ ԻՐԱԿԱՆԱՑՄԱՆ ՏԱՐԱԾՔԻ ԲՆԱՊԱՀՊԱՆԱԿԱՆ ՄՇՏԱԴԻՏԱՐԿՈՒՄԵՐԻ 2025 ԹՎԱԿԱՆԻ ՏԱՐԵԿԱՆ ԱՄՓՈՓ ՀԱՇՎԵՏՎՈՒԹՅՈՒՆ

Մշտադիտար-կումների օբյեկտը	Մշտադիտարկումների վայրը	Ցուցանիշը	Մշտադիտարկումների տեսակը	Հաճախա-կանությունը	Արդյունքը				
					Պարամետրեր	Դիտակետ	W1	W2	W3
						Ամիս	տարեկան	տարեկան	տարեկան
Մակերևութային ջրեր			Նմուշառում, նմուշի լաբարատոր հետազոտություն		Ջրածնային ցուցիչ՝ pH		7.515	7.45	7.8425
					Ընդհանուր լուծված աղեր,մգ/լ		108.5	196.25	308.5
					Գունավորում,աստիճան		5.1075	10.19	2.175
					Հոտ, բալ		1-թույլ նկատելի	1-թույլ նկատելի	1-թույլ նկատելի
					Էլ/հաղորդակցություն,µS/սմ		242.5	425	662.5
					O2,մգ/լ		8.97	8.8275	8.8825
					As,մգ/լ		0.00021	0	0.00023
					Sb,մգ/լ		0	0.0002	0.00082
					Cu,մգ/լ		0.0061	0.0123	0.0112
					Zn,մգ/լ		0.00116	0.00205	0.00635
					Pb,մգ/լ		0.0073	0.0135	0.0187
					Fe,մգ/լ		0.1347	0.075	0.0165
					Co,մգ/լ		0	0	0

					Ni,մգ/լ		0.0015	0.0035	0.0037	
					Cd,մգ/լ		0	0	0.0002	
					Mn,մգ/լ		0.0029	0.0042	0.0087	
					Cr,մգ/լ		0.00042	0.0008	0.0016	
					Al,մգ/լ		0.0513	0.0907	0.041	
					K,մգ/լ		0.42	0.85	1.385	
					Na,մգ/լ		3.455	5.29	8.23	
					Mo,մգ/լ		0	0.018	0.2525	
					Ca,մգ/լ		39.47	71.625	107.9	
					Mg,մգ/լ		5.375	10.35	22.6	
					Ամոնիումի իոն՝ NH_4^+		0	0.0666	0	
					Նիտրատ իոն՝ NO_3^-		0.41	0.3275	0.405	
					Նիտրիտ իոն՝ NO_2^-		0.0067	0.0078	0.004	
					Քլորիդ իոն՝ Cl^-		3.2875	3.465	3.465	
					Սուլֆատ իոն՝ SO_4^{2-}		39.34	104.04	223.29	
					Բընդհանուր,մգ/լ		0.0177	0.032	0.0269	
					Ֆոսֆատ՝ PO_4^{3-} մգ/լ		0.0106	0.0232	0.0212	
					ԹՔՊ, O_2մգ/լ		5.005	5.86	4.39	
					ԹԿՊ,O_2մգ/լ		1.695	1.93	1.815	
					Հիմնայնություն, մգ-էկվ/լ		1.6625	2.4375	2.9375	
					Կոշտություն, մգ-էկվ/լ		2.4175	4.4275	7.2825	
					Նավթամթերք, մգ/լ		0	0	0	
					Կախյալ մասնիկներ,մգ/լ		11.4	37.178	9.7	
					Չոր մնացորդ,մգ/լ		141.12	283.5	479.87	
Ստորերկրյա ջրեր					Կիրառելի չէ					
					Դիտակետի անվանում	Pm2.5	Pm10			
					D-1	0.0305	0.121			

Մթնոլորտային օդ	Ճանապարհներ, արտադրական հրապարակ	Փոշի (Pm2.5 Pm10)	Գործիքային չափում		D-2 0.02925 0.07475 D-3 0.016 0.087 D-4 0.02775 0.08275 D-5 0.011 0.0695 D-6 0.0135 0.075 D-7 0.01475 0.07875 D-8 0.018 0.078 D-9 0.02325 0.07675
Հողային ծածկույթ	Երկրաբանական ուսումնասիրությունների համար հատկացված տարածք		Նմուշառում, նմուշի լաբարատոր հետազոտություն	Տարեկան մեկ անգամ	Տես հավելված 1
Վայրի բնություն, կենսամիջավայր, կարմիր գրքում ընդգրկված, էնդեմիկ տեսակներ	Երկրաբանական ուսումնասիրությունների համար հատկացված տարածք		Հաշվառում,նկարագրում, քարտեզագրում	Տարեկան մեկ անգամ	Տես հավելված 2 և 3

<table>
<tr>
<td>Աղմուկ և թրթռում</td>
<td>Երկրաբանական ուսումնասիրությունների համար հատկացված տարածք</td>
<td>Աղմուկի մակարդակ</td>
<td>Գործիքային չափում</td>
<td></td>
<td>
<table>
<tr><th>Դիտակետի անվանում</th><th>Max</th><th>Avg</th></tr>
<tr><td>D-1</td><td>67.925</td><td>51.65</td></tr>
<tr><td>D-2</td><td>68.825</td><td>50.575</td></tr>
<tr><td>RC-3</td><td>64.85</td><td>52.125</td></tr>
<tr><td>RC-4</td><td>65.7</td><td>51.175</td></tr>
<tr><td>RC-5</td><td>60.625</td><td>48.875</td></tr>
<tr><td>RC-6</td><td>64</td><td>51.425</td></tr>
<tr><td>RC-7</td><td>67.85</td><td>57.125</td></tr>
<tr><td>RC-8</td><td>66.2</td><td>51.125</td></tr>
<tr><td>RC-9</td><td>60.325</td><td>50.625</td></tr>
</table>
</td>
</tr>
<tr>
<td>Ոչ վտանգավոր թափոններ</td>
<td>Թափոնների պահման հրապարակ</td>
<td>Համաձայն թափոնների գոյացման նորմատիվների և տեղադրման սահմանաքանակների նախագծի</td>
<td>Հաշվառում, գրանցամատյանի վարում</td>
<td>Ամսական մեկ անգամ</td>
<td>Տարվա ընթացքում գոյացած թափոնների քանակը
Ընդերքօգտագործման թափոններ՝ 0տ</td>
</tr>
<tr>
<td>Վառելանյութի պահեստարաններ</td>
<td></td>
<td></td>
<td></td>
<td></td>
<td>Կիրառելի չէ</td>
</tr>
<tr>
<td>Ցիանային լուծույթների օգտագործման հետ կապված ենթակառուցվածքներ</td>
<td></td>
<td></td>
<td></td>
<td></td>
<td>Կիրառելի չէ</td>
</tr>
</table>

Հավելված 1

Պարամետրեր՝ մգ/կգ	S1	S2	S3	S4	S5	S6	S7	S8	S9
Al	44220	53577	55913	54460	51040	51196	55435	58210.67	63695
Si	120208.7	117630	136106	128617	126719	132180	133568	124312	126256
P	1079	<50	1121	963	1044	1399	1019	841	1121
S	1261.333	1278	1620	1355	1242	1099	1108	1228	1355.667
Cl	1029.333	804	787	1197	1184	978	888	1377	889.3333
K	14396.33	14784	13877	13072	13018	12784	12784	11039	11891
Ca	13389.67	11543	12854	12534	14717	13779	13134	13591	13288
Ti	3679.333	3826	4181	4371	4340	4928	4274	3728	3974.333
V	313	<25	25	29	26	29	25	117	113.6667
Cr	97.33333	72	55	63	69	145	64	35	43
Mn	1150.333	1112	1214	1540	1321	1414	1318	1215	1159.333
Fe	44264.33	46952	52536	55480	50505	62729	53662	53140.33	50125.33
Ni	50.33333	40	56	52	52	50	51	39	53.33333
Cu	152	182	158	122	120	102	119	165.3333	124
Zn	141.3333	112	112	107	133	110	107	177.3333	124
As	15.66667	18	19	20	23	24	17	18.66667	20.66667
Se	<5	<5	<5	<5	<5	<5	<5	<5	<5
Rb	80.66667	77	75	71	80	64	69	64.66667	65.66667
Sr	334	241	224	253	278	290	232	256.3333	282.6667
Y	27.66667	24	29	29	31	28	29	27.66667	26.33333
Zr	143	140	134	143	147	159	136	108	125.6667
Nb	8.666667	7	9	11	10	8	8	6	8
Mo	5	<5	<5	<5	<5	<5	<5	<5	<5
Ag	<5	<5	<5	8	<5	12	<5	14	<5
Cd	<5	<5	<5	<5	<5	<5	<5	<5	<5

Sn	<5	<5	<5	<5	<5	<5	<5	<5	<5
Sb	<5	<5	<5	<5	<5	<5	<5	<5	<5
W	30	<5	<5	<5	11	<5	9	<5	<5
Hg	<5	<5	<5	<5	<5	<5	<5	<5	<5
Pb	41	35	30	26	38	26	27	55.33333	35.66667
Bi	10	6	<5	<5	<5	<5	<5	12	8
Th	11	<5	<5	<5	<5	<5	<5	19	7
Co	<5	-	-	-	-	-	-	<5	<5
U	<5	-	-	-	-	-	-	<5	<5
Թեթև տարրեր (LE)	778001	-	-	-	-	-	-	782551	767485
Ջրածնային ցուցիչ՝pH	6.240667	6.58	6.63	6.53	6.55	6.61	6.64	6.409667	6.315
Էլ/հաղորդակցություն,µS/սմ	93	90	120	70	90	80	80	74.33333	95
Հումուսի պարունակություն,%	3.533333	3.82	6.62	2.97	2.94	1.7	3.36	1.67	3.046667

Տեղեկատվությունը ներկայացրեց
«Դաստակերտի պղնձամոլիբդենային կոմբինատ» ՓԲԸ,ՀՀ ք. Երևան,011770707, info@nrm.am
(գտնվելու և գործունեության իրականացման վայրը, հեռախոսահամարը, կայքը, էլեկտրոնային հասցեն՝ առկայության դեպքում)

Ղեկավար՝ Գլխավոր տնօրեն Սամվել Իվանյան

(պաշտոնը, անունը, ազգանունը)

02 .2026

(ստորագրությունը, ամիսը, ամսաթիվը, տարեթիվը)

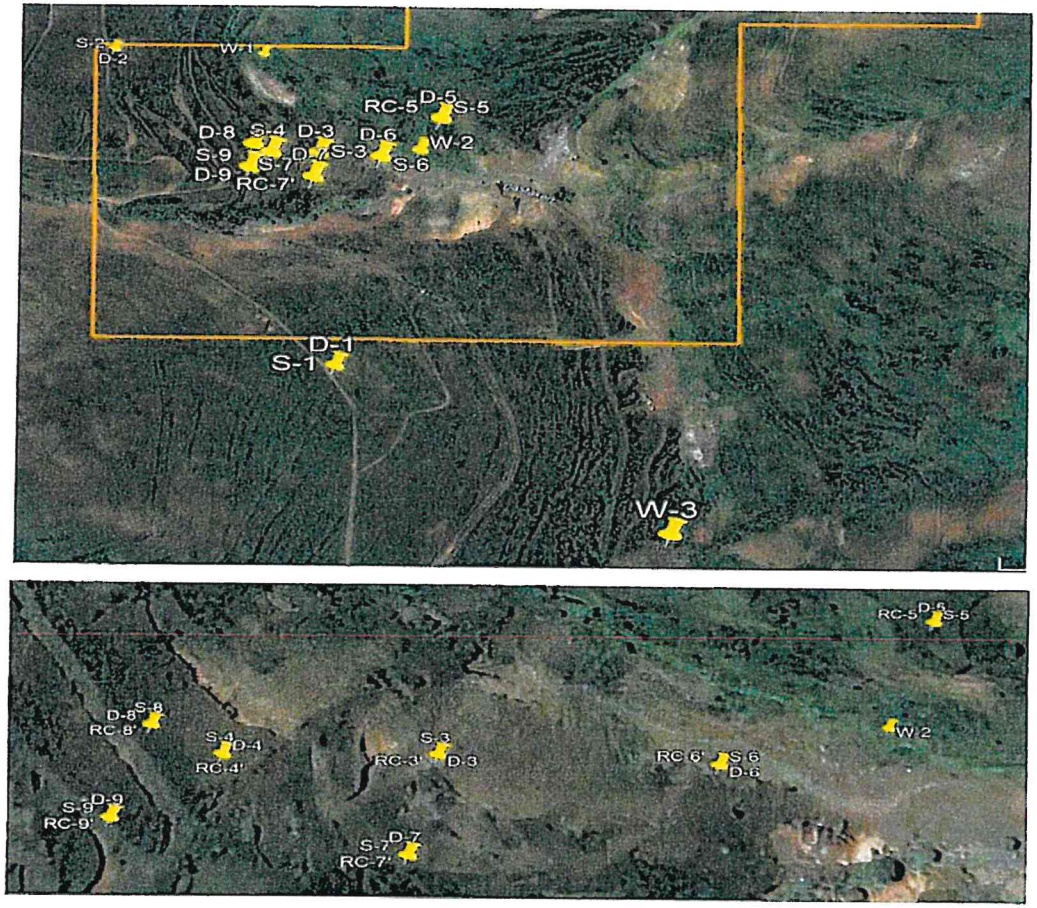

Շրջակա միջավայրի մշտադիտարկումների քարտեզ-սխեմա

D-Փոշու մոնիթորինգի դիտակետեր
S-Հողի մոնիթորինգի դիտակետեր
W-Մակերևութային ջրի (Կիշկոշտ գետ) մոնիթորինգի դիտակետեր
B-Կենսաբազմազանության մոնիթորինգի դիտակետեր

ՀՀ ՍՅՈՒՆԻՔԻ ՄԱՐԶԻ «ԴԱՍՏԱԿԵՐՏԻ ՊՂԻՆՁ-ՄՈԼԻԲԴԵՆԱՅԻՆ ԿՈՄԲԻՆԱՏ» ՓԲԸ

(ՆԱԽԿԻՆ ԱՆՎԱՆՈՒՄԸ՝ «ԷՆ ԷՌ ԷՄ (ՆԵՅՉՐԼ ՌԻՍՈՐՍ ՄԵՆԵՋՄԵՆԹ)» ՓԲԸ)

ԴԱՍՏԱԿԵՐՏԻ ՊՂԻՆՁ-ՄՈԼԻԲԴԵՆԱՅԻՆ ՀԱՆՔԱՎԱՅՐԻ ՀԱՐԱԿԻՑ ՏԱՐԱԾՔՆԵՐԻ ԵՐԿՐԱԲԱՆԱԿԱՆ ՈՒՍՈՒՄՆԱՍԻՐՈՒԹՅԱՆ ԾՐԱԳՐԻ ԲՆԱՊԱՀՊԱՆԱԿԱՆ ՄՈՆԻԹՈՐԻՆԳԻ 2025 ԹՎԱԿԱՆԻ ԱՄՓՈՓ ՏԱՐԵԿԱՆ ՀԱՇՎԵՏՎՈՒԹՅՈՒՆ

Մշտադիտարկումների օբյեկտը	Մշտադիտարկումների վայրը	Ցուցանիշը	Մշտադիտարկումների տեսակը	Հաճախականությունը	Արդյունքը			
Մակերևութային ջրեր			Նմուշառում, նմուշի լաբարատոր հետազոտություն		Պարամետրեր	Դիտակետ	2	4
						Տարեկան		
					Ջրածնային ցուցիչ՝ pH		7.566666667	6.54
					Ընդհանուր լուծված աղեր,մգ/լ		194.6666667	100
					Գունավորում,աստիճան		6.31	10.7
					Հոտ, բալ		1.666666667	1-թույլ նկատելի
					Էլ/հաղորդակցություն,µS/սմ		416.6666667	220
					O2,մգ/լ		8.356666667	8.10
					As,մգ/լ		0	0.000
					Sb,մգ/լ		0	0.000

					Cu,մգ/լ		0.008033333	0.0048
					Zn,մգ/լ		0.003	0.0060
					Pb,մգ/լ		0.0136	<0.005
					Fe,մգ/լ		0.029333333	0.025
					Co,մգ/լ		0	0
					Ni,մգ/լ		0.0026	<0.001
					Cd,մգ/լ		0	0
					Mn,մգ/լ		0.023	≤0.0025
					Cr,մգ/լ		0	≤0.001
					Al,մգ/լ		0.0425	≤0.03
					K,մգ/լ		1.153333333	0.41
					Na,մգ/լ		9.496666667	8.30
					Mo,մգ/լ		0	0
					Ca,մգ/լ		63.81333333	30.03
					Mg,մգ/լ		9.836666667	5.8
					Ամոնիումի իոն՝ NH_4^+		0	0
					Նիտրատ իոն՝ NO_3^-		0.13	0.10
					Նիտրիտ իոն՝ NO_2^-		0.001866667	0
					Քլորիդ իոն՝ Cl^-		3.55	4.22
					Սուլֆատ իոն՝ SO_4^{2-}		119.3333333	45.0
					Բընդհանուր,մգ/լ		0.088333333	0.052
					Ֆոսֆատ՝ PO_4^{3-} մգ/լ		0.0225	0.023
					ԹՔՊ, O_2մգ/լ		4.01	6.1

					ԹԿՊ,O_2մգ/լ		2.08	1.55
					Հիմնայնություն, մգ-էկվ/լ		1.866666667	1.3
					Կոշտություն, մգ-էկվ/լ		4.01	2.00
					Նավթամթերք, մգ/լ		0	0
					Կախյալ մասնիկներ,մգ/լ		9.333333333	6.8
					Չոր մնացորդ,մգ/լ		296.3333333	146
Ստորերկրյա ջրեր					Կիրառելի չէ			
Մթնոլորտային օդ	Ճանապարհներ, արտադրական հրապարակ	Փոշի (Pm2.5 Pm10)	Գործիքային չափում		Դիտակետի անվանում	Pm2.5	Pm10	
					Փ-1	0.020	0.107	
					Փ-2	0.013	0.081	
					Փ-3	0.018	0.086	
					Փ-4	0.015	0.054	
					Փ-5	0.012	0.060	
					Փ-6	0.014	0.057	
					Փ-7	0.012	0.048	
					Պարամետրեր՝ մգ/կգ	1	2	3
					Al	60658	63149	45790
					Si	150793	135539	102306
					P	1451	<50	<50
					S	1496	877	873
					Cl	1582	1021	984
					K	14335	11479	10676
					Ca	16459	12457	10613
					Ti	4152	3774	2952
					V	25	25	<25

Հողային ծածկույթ	Երկրաբանական ուսումնասիրությունների համար հատկացված տարածք		Նմուշառում, նմուշի լաբարատոր հետազոտություն	Տարեկան մեկ անգամ	Cr	23	92	96
					Mn	1034	754	586
					Fe	56675	38715	34805
					Ni	29	68	43
					Cu	141	60	102
					Zn	129	78	74
					As	21	15	13
					Se	<5	<5	<5
					Rb	61	74	57
					Sr	293	291	232
					Y	26	26	14
					Zr	102	193	124
					Nb	6	12	<5
					Mo	<5	<5	<5
					Ag	<5	<5	<5
					Cd	<5	<5	<5
					Sn	<5	<5	<5
					Sb	<5	<5	<5
					W	11	<5	<5
					Hg	<5	<5	<5
					Pb	25	24	13
					Bi	<5	6	33
					Th	<5	<5	<5
					Ջրածնային ցուցիչ՝pH	6.82	6.89	6.59
					Էլ/հաղորդակցություն,μS/սմ	95	115	80
					Հումուսի պարունակություն,%	4.01	1.77	2.14
Վայրի բնություն, կենսամիջավ	Երկրաբանական ուսումնասիրու		Հաշվառում,նկարագրում, քարտեզագրում		Տես հավելված 2 և 3			

<table>
<tr><td>այր, կարմիր գրքում ընդգրկված, էնդեմիկ տեսակներ</td><td>թյունների համար հատկացված տարածք</td><td></td><td></td><td></td><td></td></tr>
<tr><td>Աղմուկ և թրթռում</td><td>Երկրաբանական ուսումնասիրություններ համար հատկացված տարածք</td><td>Աղմուկի մակարդակ</td><td>Գործիքային չափում</td><td></td><td>
<table>
<tr><td>Դիտակետի անվանում</td><td>Max</td><td>Avg</td></tr>
<tr><td>Փ-1</td><td>69.23333</td><td>52.7</td></tr>
<tr><td>Փ-2</td><td>67.36667</td><td>55.7</td></tr>
<tr><td>Փ-3</td><td>69.03333</td><td>51.2</td></tr>
<tr><td>Փ-4</td><td>65.0</td><td>47.7</td></tr>
<tr><td>Փ-5</td><td>69.9</td><td>52.3</td></tr>
<tr><td>Փ-6</td><td>72.5</td><td>57.06667</td></tr>
<tr><td>Փ-7</td><td>65.86667</td><td>52.7</td></tr>
</table>
</td></tr>
<tr><td>Ոչ վտանգավոր թափոններ</td><td>Թափոնների պահման հրապարակ</td><td>Համաձայն թափոնների գոյացման նորմատիվների և տեղադրման սահմանաքանակների նախագծի</td><td>Հաշվառում, գրանցամատյանի վարում</td><td>Ամսական մեկ անգամ</td><td>Տարվա ընթացքում գոյացած թափոնների քանակը
Ընդերքօգտագործման թափոններ՝ 0տ</td></tr>
<tr><td>Վառելանյութի պահեստարաններ</td><td></td><td></td><td></td><td></td><td>Կիրառելի չէ</td></tr>
<tr><td>Ցիանային լուծույթների օգտագործման հետ կապված</td><td></td><td></td><td></td><td></td><td>Կիրառելի չէ</td></tr>
</table>

ենթակառուց վածքներ					

Տեղեկատվությունը ներկայացրեց

«Դաստակերտի պղնձամոլիբդենային կոմբինատ» ՓԲԸ,ՀՀ ք. Երևան,011770707, info@nrm.am

(գտնվելու և գործունեության իրականացման վայրը, հեռախոսահամարը, կայքը, էլեկտրոնային հասցեն՝ առկայության դեպքում)

Ղեկավար՝ Գլխավոր տնօրեն Սամվել Իվանյան _____

(պաշտոնը, անունը, ազգանունը)

_____ 19.02 .2026___

(ստորագրությունը, անիտը, ամսաթիվը, տարեթիվը)

Շրջակա միջավայրի մշտադիտարկումների քարտեզ-սխեմա

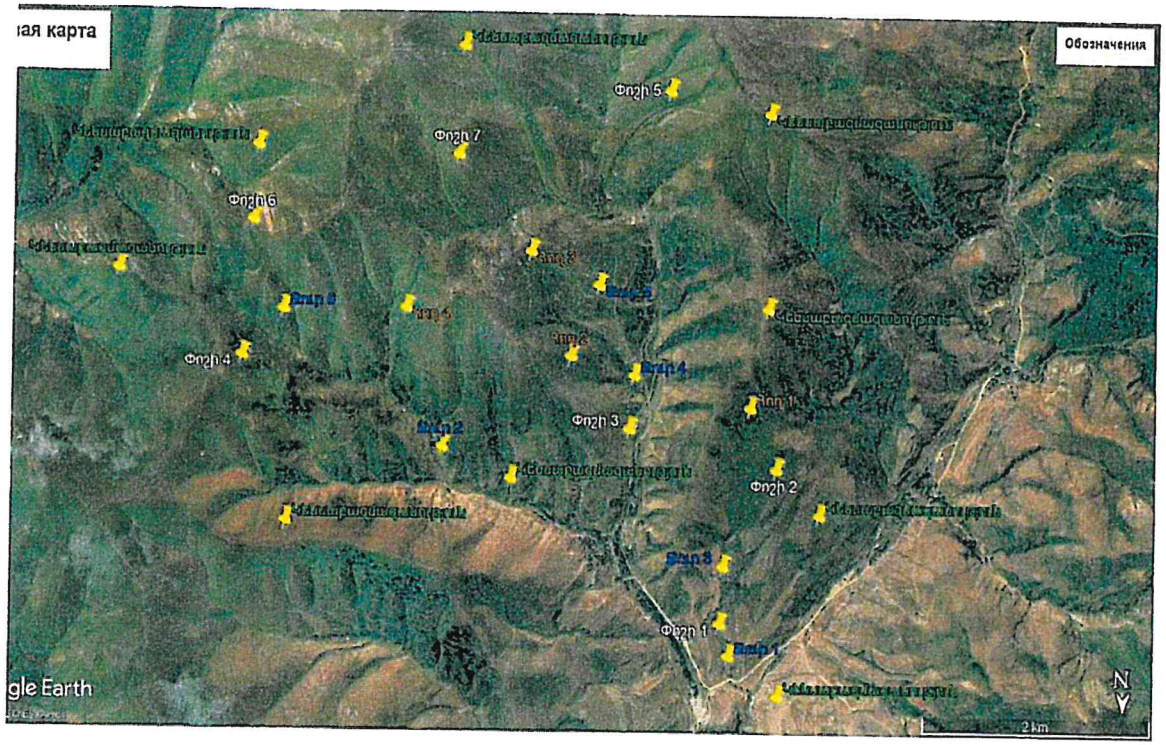

ՓՈՇՈՒ և ԱՂՄՈՒԿԻ ՄՈՆԻԹՈՐԻՆԳԻ ԴԻՏԱԿԵՏԵՐ
ՀՈՂԻ ՄՈՆԻԹՈՐԻՆԳԻ ԴԻՏԱԿԵՏԵՐ
ՄԱԿԵՐևՈՒԹԱՅԻՆ ՋՐԻ (ԿԻՇԿՈՇՏ ԳԵՏ) ՄՈՆԻԹՈՐԻՆԳԻ ԴԻՏԱԿԵՏԵՐ
ԿԵՆՍԱԲԱԶՄԱԶԱՆՈՒԹՅԱՆ ՄՈՆԻԹՈՐԻՆԳԻ ԴԻՏԱԿԵՏԵՐ